FAKRO | INNOVIEW

OBIEKTY **REFERENCYJNE**

WYBRANE REALIZACJE PRODUKTÓW FAKRO

Z GRUPY STOLARKI PIONOWEJ

1. Kobylec

Okna Pionowe – System Modern 78

Rodzaj drewna: **DĄB**
Kolor drewna: **BEZBARWNY MATT**
Wariant zakończenia drewna: **REGULAR**
Kolor okładziny aluminiowej:
RAL 9005 FS
Zastosowane typy konstrukcji:
okna rozwierno-uchylne, okna balkonowe, drzwi podnoszono-przesuwne HST, konstrukcje nieotwierane

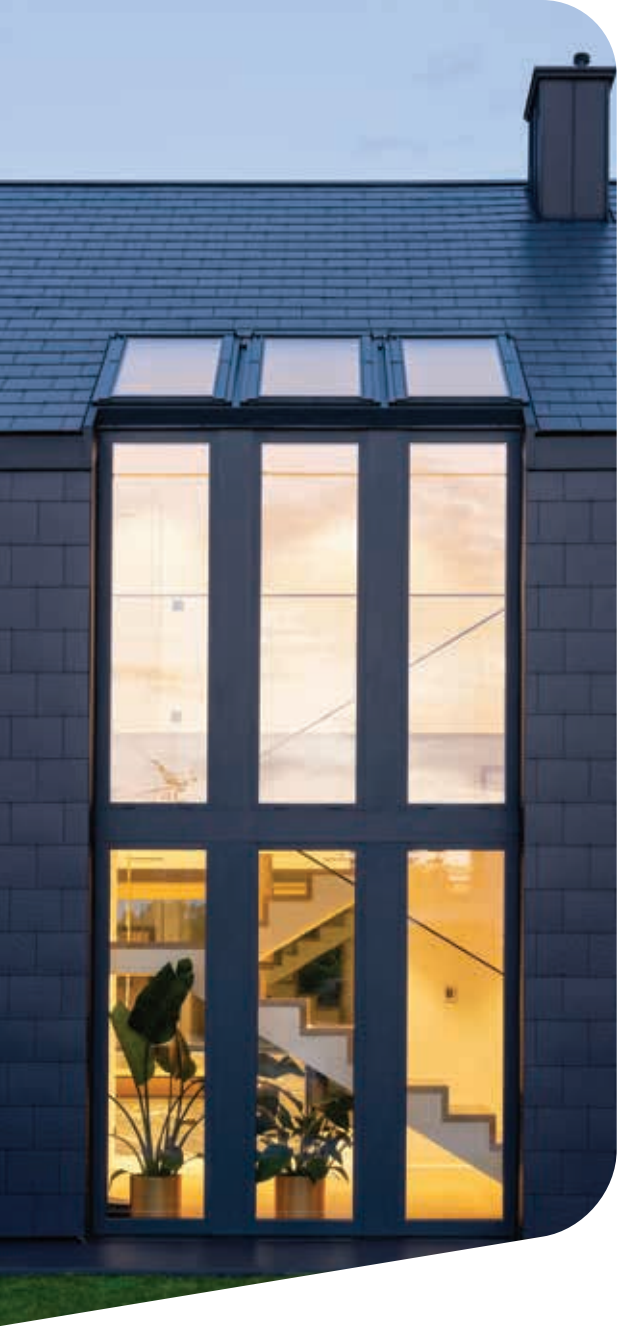

2. Bibice koło Krakowa

Okna Pionowe – System Modern 78

Rodzaj drewna: **SOSNA**
Kolor drewna: **IVORY**
Wariant zakończenia drewna: **REGULAR**
Kolor okładziny aluminiowej:
RAL 7016 FS
Zastosowane typy konstrukcji:
okna rozwierno-uchylne, okna balkonowe, drzwi podnoszono-przesuwne HST, konstrukcje nieotwierane

3. Koźminek

Okna Pionowe – System Modern 92

Rodzaj drewna: **SOSNA**
Kolor drewna: **IPE**
Wariant zakończenia drewna: **REGULAR**
Kolor okładziny aluminiowej:
1-01 (nowa oferta RAL9005 FS)
Zastosowane typy konstrukcji:
okna rozwierno-uchylne, okna balkonowe, drzwi podnoszono-przesuwne HST, konstrukcje nieotwierane

Brama garażowa

Model: **STYLE+**
Kolor: **1-01 (nowa oferta RAL9005 FS)**

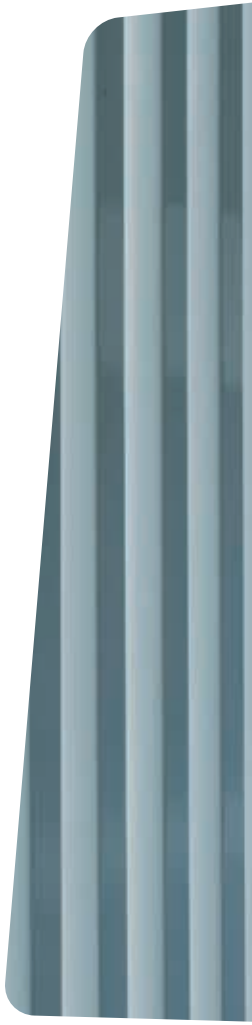

4. Marki koło Warszawy

Okna pionowe – System Modern 78

Rodzaj drewna: **SOSNA**
Kolor drewna: **bezbarwny MATT**
Wariant zakończenia drewna: **REGULAR**
Kolor okładziny aluminiowej: **1-02 (nowa oferta RAL9005 FS)**
Zastosowane typy konstrukcji: **okna rozwierno-uchylne, okna balkonowe, drzwi podnoszono-przesuwne HST, konstrukcje nieotwierane**

Brama garażowa

Model: **STYLE**
Kolor: **1-02 (nowa oferta RAL9005 FS)**

5. Londyn

Okna pionowe - System Modern 78

Rodzaj drewna: **SOSNA**
Kolor drewna: **RAL7016**
Wariant zakończenia drewna: **CLASSIC**
Kolor okładziny aluminiowej: **RAL7016 MAT**
Zastosowane typy konstrukcji:
drzwi podnoszono-przesuwne HST

6. Holandia

Okna pionowe - System Modern 78

Rodzaj drewna: **SOSNA**
Kolor drewna: **GRAPHITE**
Wariant zakończenia drewna: **CLASSIC**
Kolor okładziny aluminiowej: **1-01 (nowa oferta RAL9005 FS)**
Zastosowane typy konstrukcji:
okna rozwierno-uchylne, okna balkonowe, konstrukcje nieotwierane

Drzwi wejściowe 82:

Rodzaj drewna: **Dąb**
Kolor drewna: **Olej**
Kolor okładziny aluminiowej: **1-01 (nowa oferta RAL9005 FS)**
Zawias: **Widoczny**
Sposób otwierania:
Lewe, do środka
Wyposażenie:
Pochwyt okrągły od zewnątrz,
zasuwnica automatyczna 3-punktowa

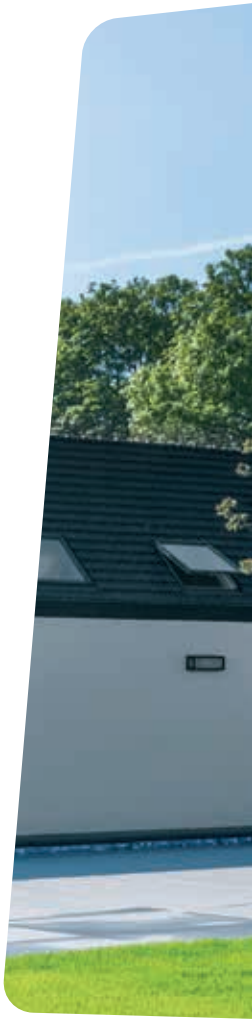

7. Kraków

Okna pionowe - System Pure 78

Rodzaj drewna: **SOSNA**
Kolor drewna: **Specjalny (Walnut+Ipe)**
Wariant zakończenia drewna: **CLASSIC**
Kolor okładziny aluminiowej: **1-11 (nowa oferta RAL9005 FS)**
Zastosowane typy konstrukcji:
okna rozwierno-uchylne, okna balkonowe,
drzwi podnoszono-przesuwne HST, konstrukcje nieotwierane

8. Nysa

Okna pionowe – System Modern 92

Rodzaj drewna: **SOSNA**
Kolor drewna: **lakier bezbarwny MATT**
Wariant zakończenia drewna: **CLASSIC**
Kolor okładziny aluminiowej: **1-11 (nowa oferta RAL9005 FS)**
Zastosowane typy konstrukcji:
okna rozwierno-uchylne, okna balkonowe,
drzwi podnoszono-przesuwne HST, konstrukcje nieotwierane

9. Dachowa koło Poznania

Okna pionowe - System Modern 78

Rodzaj drewna: **DĄB**
Kolor drewna: **bezbarwny OLEJ**
Wariant zakończenia drewna: **CLASSIC**
Kolor okładziny aluminiowej: **RAL 7016 MAT**
Zastosowane typy konstrukcji:
okna rozwierno-uchylne, okna balkonowe,
drzwi podnoszono-przesuwne HST, konstrukcje nieotwierane

Filmoteka
Szkolna

10. Węgierska Górka

Okna pionowe - System Soft 78

Rodzaj drewna: **DĄB**
Kolor drewna: **bezbarwny MATT**
Wariant zakończenia drewna: **CLASSIC**
Kolor okładziny aluminiowej: **RAL 7011 MAT**
Zastosowane typy konstrukcji:
okna rozwierno-uchylne, okna balkonowe, drzwi podnoszono-przesuwne HST, konstrukcje nieotwierane

Brama garażowa

Model: **STYLE+**
Kolor: **RAL 7011 MAT**

11. Józefów

Okna pionowe - System Modern 92

Rodzaj drewna: **SOSNA**
Kolor drewna: **bezbarwny MATT**
Wariant zakończenia drewna: **REGULAR**
Kolor okładziny aluminiowej:
1-11 (nowa oferta RAL 9005 FS)
Zastosowane typy konstrukcji:
okna rozwierno-uchylne, okna balkonowe, drzwi podnoszono-przesuwne HST, konstrukcje nieotwierane

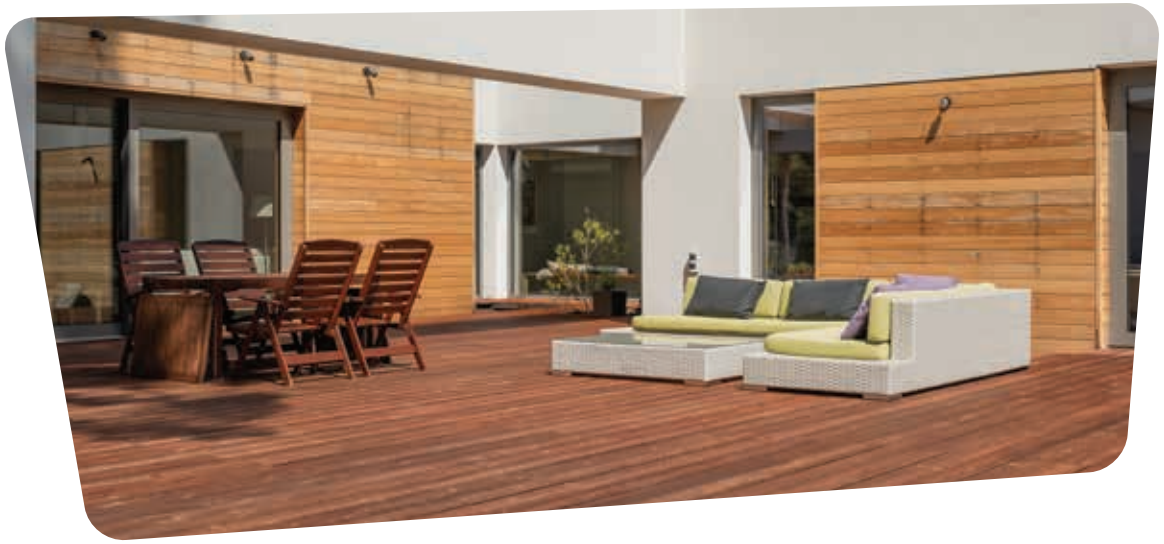

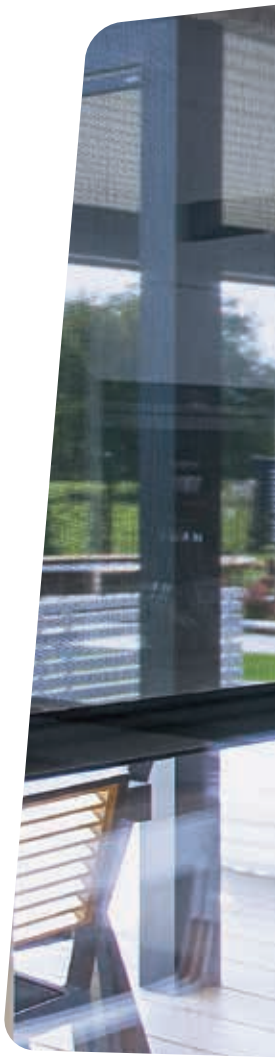

12. Nowy Sącz

Okna pionowe - System Modern 78

Rodzaj drewna: **MERANTI**
Kolor drewna: **RAL 9003**
Wariant zakończenia drewna: **REGULAR**
Kolor okładziny aluminiowej: **RAL 7016 FS**
Zastosowane typy konstrukcji:
okna rozwierno-uchylne, okna balkonowe,
drzwi podnoszono-przesuwne HST,
okna uchylno-przesuwne PSK

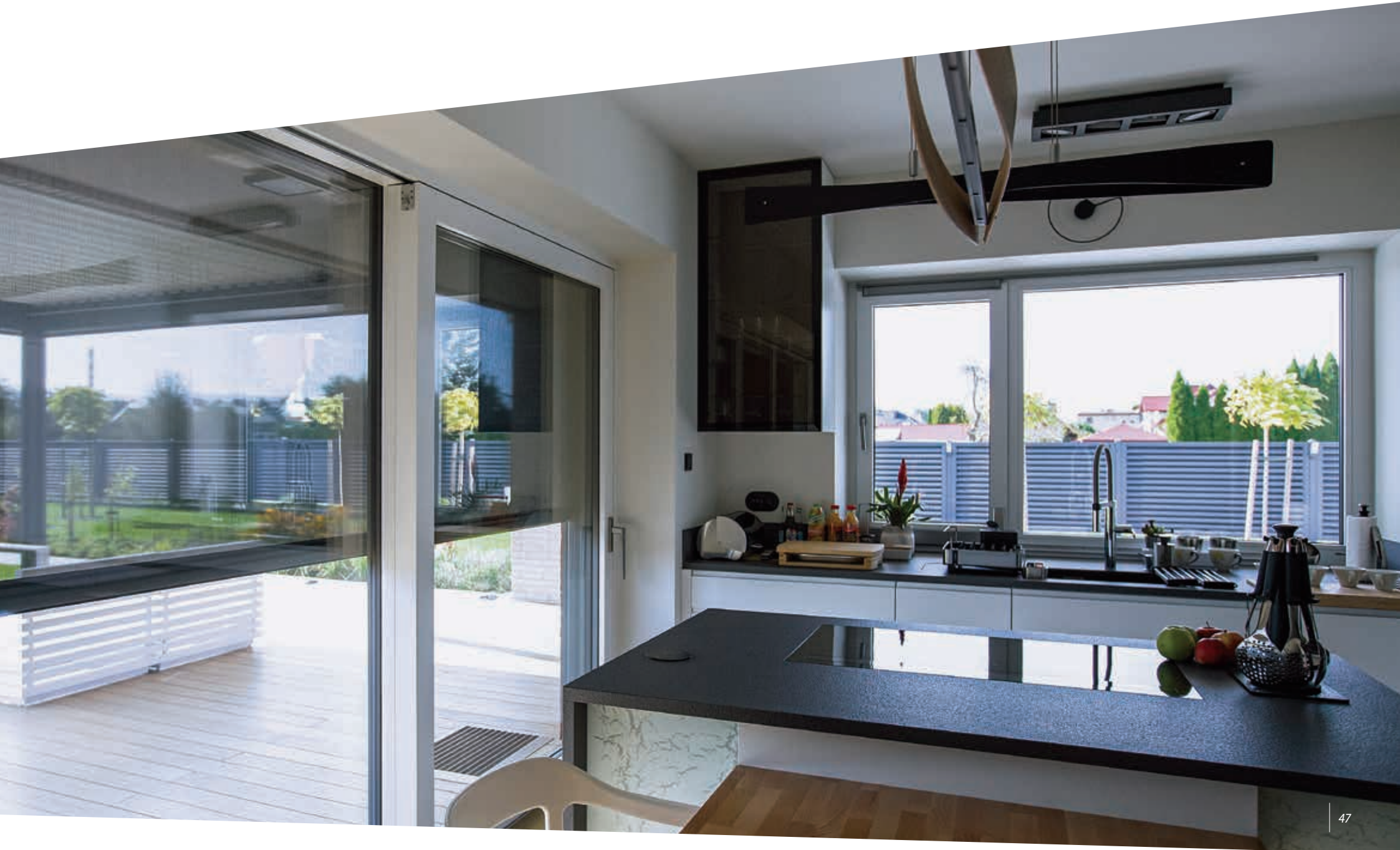

13. Ruda Śląska

Okna pionowe – System Soft 92

Rodzaj drewna: **DĄB**
Kolor drewna: **bezbarwny MATT**
Wariant zakończenia drewna: **CLASSIC**
Kolor okładziny aluminiowej: **RAL7016FS**
Zastosowane typy konstrukcji:
okna balkonowe, drzwi podnoszono-przesuwne HST

Brama garażowa - BST STYLE+

Rodzaj bramy: **segmentowa**
Kolor: **antracyt (RAL7016FS)**
Panel: **40 mm**
Automatyka: **Comfort 360**

14. Siedlce

Okna pionowe – System Soft 78

Rodzaj drewna: **DĄB**
Kolor drewna: **bezbarwny MATT**
Wariant zakończenia drewna: **CLASSIC**
Kolor okładziny aluminiowej: **1-11 (nowa oferta RAL9005 FS)**
Zastosowane typy konstrukcji: **okna rozwierno-uchylne, okna balkonowe, drzwi podnoszono-przesuwne HST, konstrukcje nieotwierane**

Brama garażowa

Model: **STYLE**
Kolor: **1-11 (nowa oferta RAL9005)**

15. Płoty

Okna pionowe – System Soft 68

Rodzaj drewna: **DĄB**
Kolor drewna: **bezbarwny MATT**
Wariant zakończenia drewna: **CLASSIC**
Kolor okładziny aluminiowej: **AD-05-MAT (Złoty dąb)**
Zastosowane typy konstrukcji:
okna rozwierno-uchylne, drzwi podnoszono-przesuwne HST

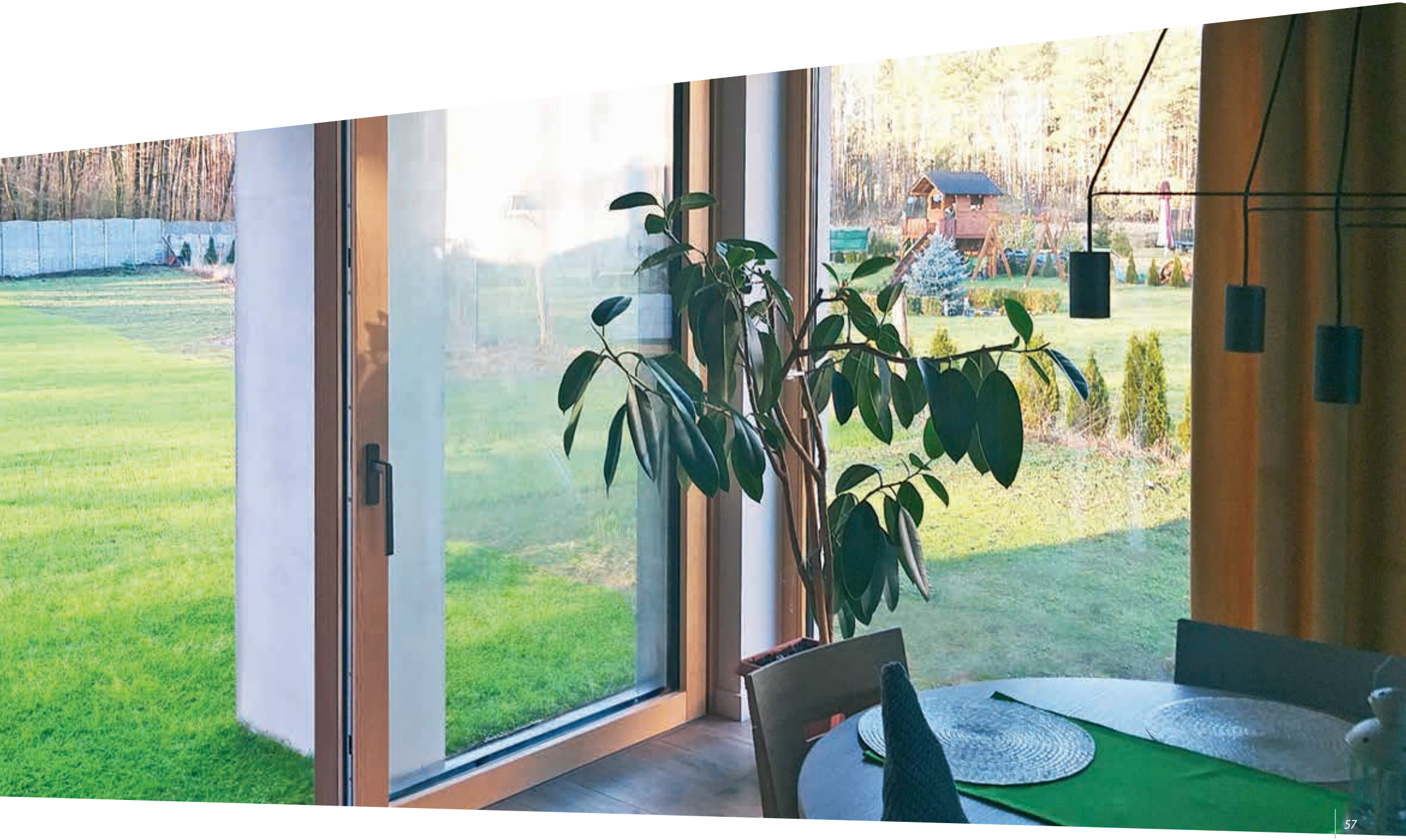

16. Bastion Sakwowy Wrocław

Okna Pionowe – System drewniany IV92

Rodzaj drewna: **SOSNA**
Kolor drewna: **RAL 8017**
Wariant zakończenia drewna: **REGULAR**
Zastosowane typy konstrukcji:
okna rozwierno-uchylne, okna łukowe, szprosy

17. Kościół Ślęża

Okna pionowe - System drewniany IV78

Rodzaj drewna: **SOSNA**
Kolor drewna: **SEPIA**
Wariant zakończenia drewna: **REGULAR**
Zastosowane typy konstrukcji:
okna rozwierno-uchylne, okna łukowe, szprosy

18. Wrocław – Wille Marzewickie

Okna pionowe – IV92
+ szprosy (DREWNIANE, bez okładziny aluminiowej)

Rodzaj drewna: **MERANTI**
Kolor drewna: bezbarwny **RAL9010**
Wariant zakończenia drewna: **CLASSIC**
Zastosowane typy konstrukcji:
okna rozwierno-uchylne, okna balkonowe

Brama garażowa - BST STYLE

Rodzaj bramy: **segmentowa**
Kolor: **biały (RAL9016)**
Panel: **40 mm**
Automatyka: **Comfort 360**

14
12

Konkurs Brand IMPACT

„Światowa Wystawa Obiektów Referencyjnych FAKRO" 2024

FAKRO Brand IMPACT – Światowa wystawa obiektów referencyjnych to międzynarodowy konkurs skierowany do dystrybutorów FAKRO, którzy poprzez swoje realizacje prezentują unikalne rozwiązania architektoniczne. Jego celem jest wyróżnienie inspirujących projektów, wymiana doświadczeń oraz pokazanie, jak okna dachowe FAKRO oraz stolarka pionowa FAKRO INNOVIEW wpływają na architekturę, wprowadzając światło do wnętrz i kształtując zarówno nowoczesne, jak również zabytkowe przestrzenie, dostosowane do lokalnych wyzwań i trendów.

Do konkursu zgłoszono **39 projektów** z **14 krajów**, a łącznie przesłano aż **384 zdjęcia**. Prace prezentują inwestycje – od lokalnych budynków mieszkalnych po nowoczesne obiekty komercyjne.

Miejsce 1

FAKRO HOLANDIA
Residential villa Persingen

29 x INNOVIEW okna
2 x INNOVIEW drzwi
2 x FNP U5
2 x FTP/C-V U3
6 x FDY-V/U U3
12 x APF/A

Miejsce 2

FAKRO AUSTRIA
The Heritage Wiedeń

35 x FPU P5 PreSelect MAX
1 x FTU P5
3 x FTU P5/H5
15 x FXU P5
51 x ARZ Solar
51 x APS

Miejsce 3

FAKRO AMERYKA
Newly-built house Ohio

2 x DXW

CZECHY, PRAGA
Szkoła „Riverside”

7 x FTU-V U5 Z-Wave
46 x FTU-V U4
53 x ARP
53 x AMZ Z-Wave

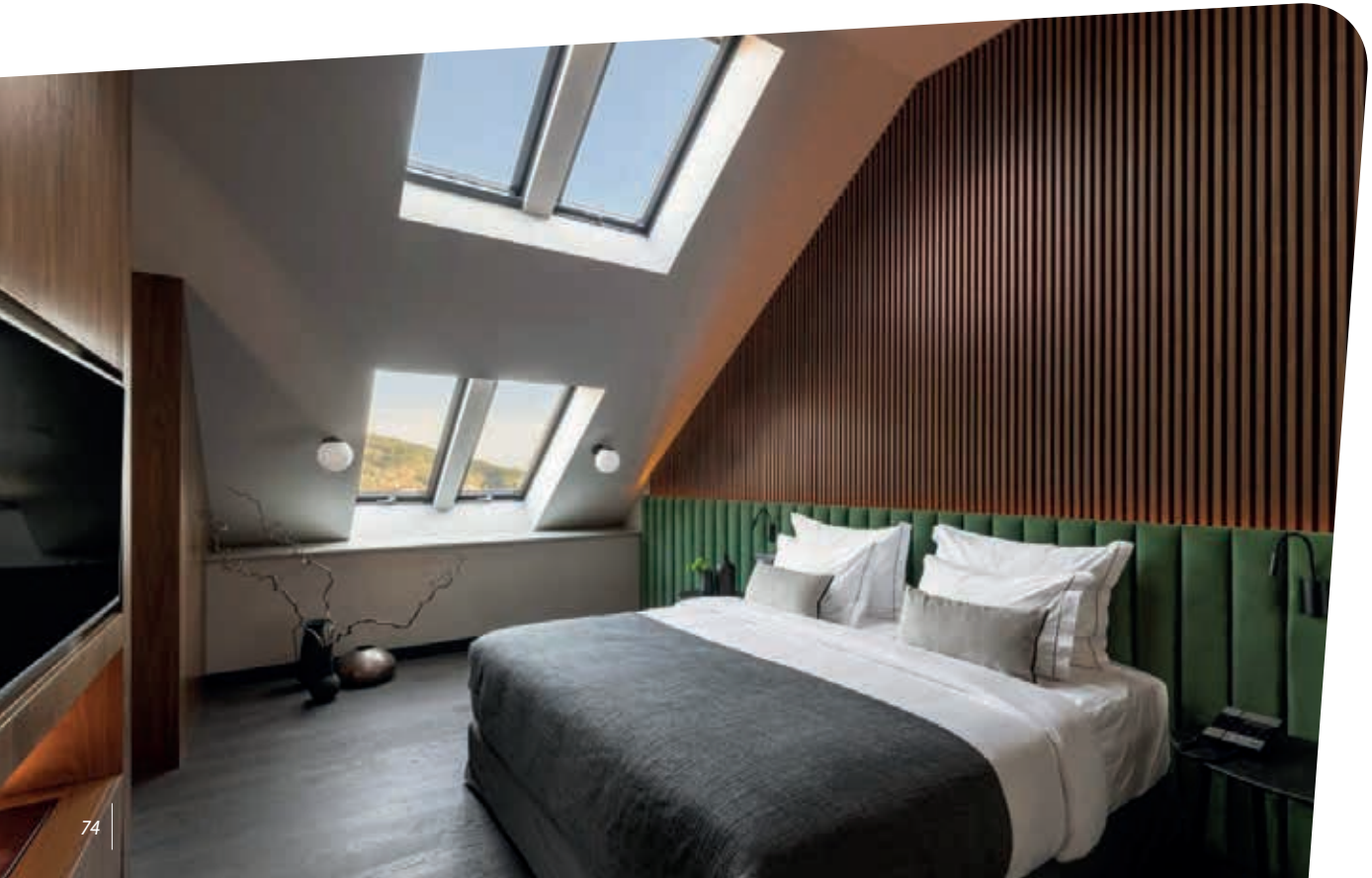

GRECJA, FLORINA Hotel – "THE LYNX MOUNTAIN RESORT"

49 x PTP-V U3
21 x FYP-V U3

BELGIA, ATTERT
„Point d'Eau" dom mieszkaniowy dla dorosłych niepełnosprawnych

5 x DEG P2 Z-Wave + ARF/D I 255 Z-Wave
6 x okna dachowe trapezoidalne FN P2 wykonane na zamówienie w 3 częściach z oknem otwieranym w środkowej części FTP P2
14 x okna dachowe trójkątne FN P2 wykonane na zamówienie

NIEMCY, GROSSWEIL
Sześć nowych mieszkalnych budynków

83 x PTP-V U3
43 x EEV-A
40 x EZV

TURCJA, RIZE
Domki wypoczynkowe „DoğadaKal”

10 x FTP-V U3

WEGRY, SZENTENDRE
Dom rodzinny „Stoneguest"

10 x FTU-V U5 Z-Wave
10 x FTU-V U4
10 x EHV-AT Thermo

WIELKA BRYTANIA, BARNSLEY
Dom – “Sort Trae”

2 x DXF-DU6
1 x DXF-DU6
1 x DXF-DU8

WŁOCHY, TREVISO
Campus "H-Farm"

91 x DEC-C P2 + XRD + ARP/D
82 x DXC-C P2 + XRD + ARP/D

FOR/88-/2026-01-07/G06V

www.fakro.pl